21T066	Ligne 3	Le mardi 23 mars 2021 entre 9h00 et 12h00

Arrêt provisoirement supprimé !

Motif : Travaux rue de la Gare à Comines

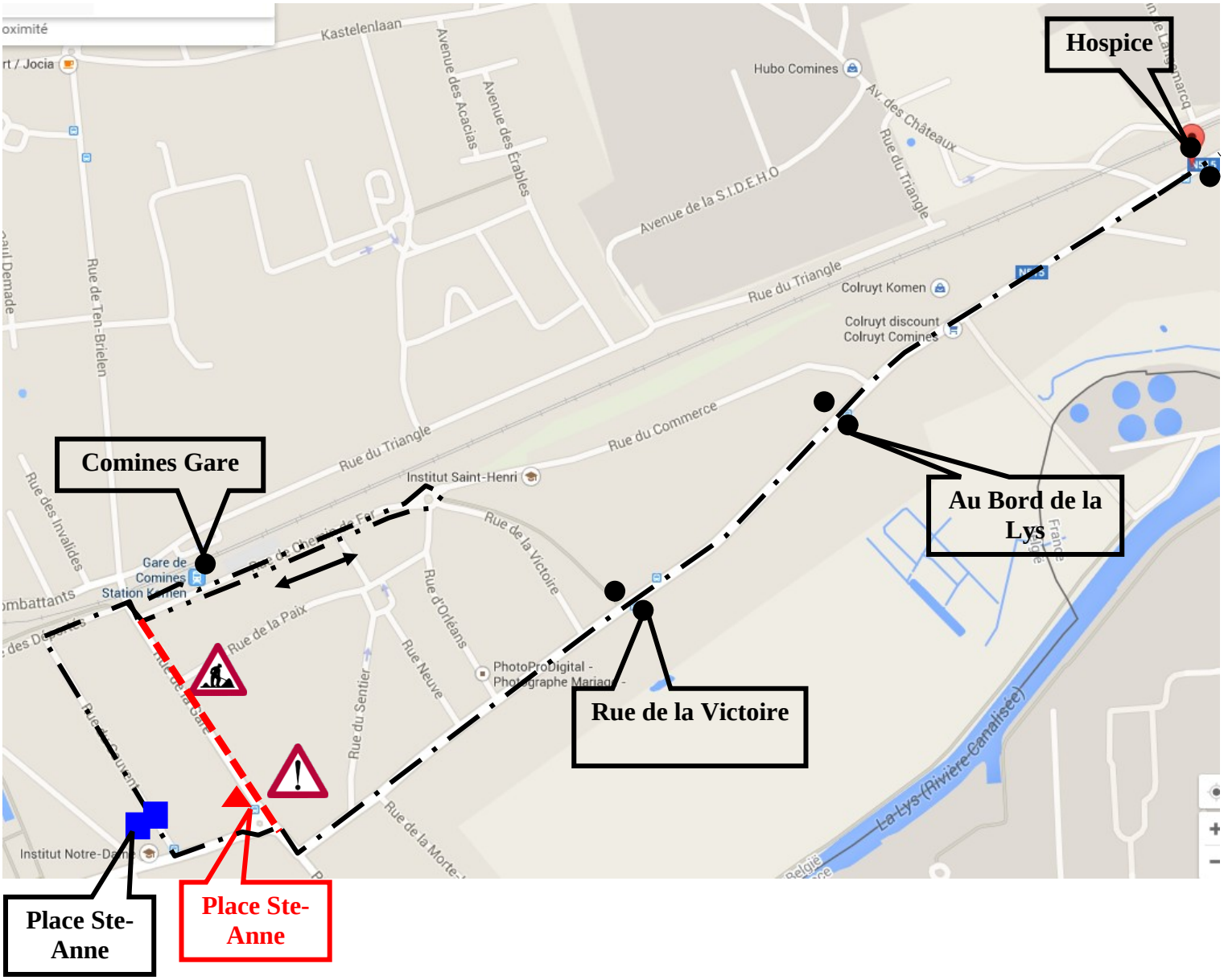

Légende :

- arrêt(s) habituel(s)
- arrêt(s) supprimé(s)
- arrêt(s) de remplacement
- itinéraire habituel
- itinéraire supprimé
- itinéraire provisoire

TEC HAINAUT

Plus d'info ? (069) 891 666

Boulevard Delwart 40 - 7500 Tournai

DEV_3_Comines_23mars21_Travaux_Déviation21T0066

POUR J-CL PLANCHON
RESPONSABLE
DE SECTEUR